C-0464 Va veni Domnul când nici nu o să ştii

Alex. Groza

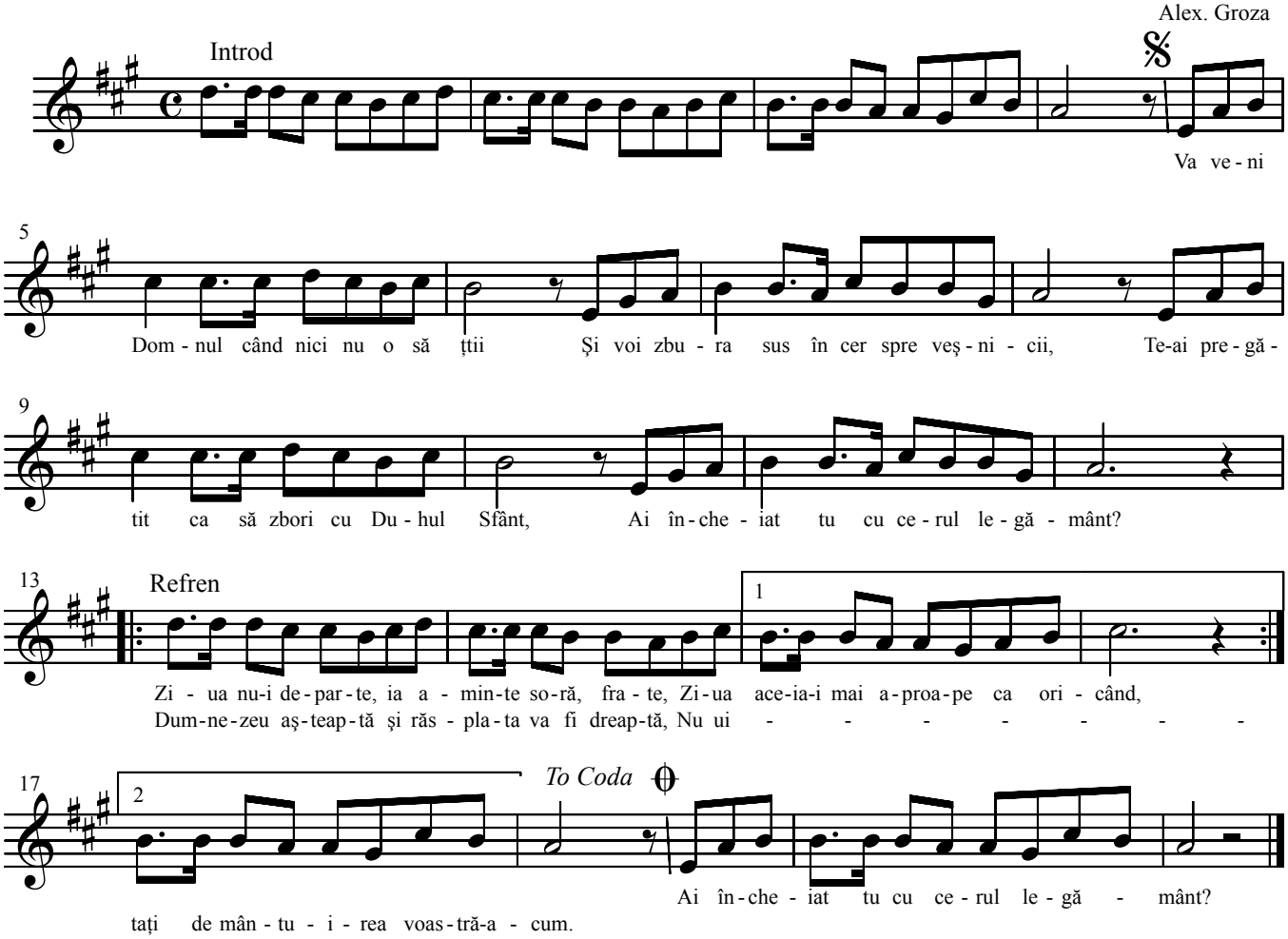

1 Va veni Domnul când nici nu o să ştii
Şi voi zbura sus în cer spre veşnicii,
Te-ai pregătit ca să zbori cu Duhul Sfânt,
Ai încheiat tu cu cerul legământ?

Refren:
Ziua nu-i departe, ia aminte soră, frate,
Ziua aceia-i mai aproape ca oricând,
Dumnezeu aşteaptă şi răsplata va fi dreaptă,
Nu uitaţi de mântuirea voastră-acum.

2 Domnul iubeşte pe cei neprihăniţi,
Veniţi cu toţi azi la El, fiţi fericiţi,
Domnul păzeşte pe toţi cei ce-l iubesc,
El dă viaţă în cerul cel de veci.

3 Zilele trec ca şi gându-n veşnicii,
Şi Dumnezeu Te-aşteaptă ca să vii,
Ziua de mâine poate nu-i a ta
Întoarce-te la credinţă nu uita.